

เอกสารแนบ 3
ใบอนุญาตวัดถูระเบิดและยุทธภัณฑ์



แบบ ป. ๕

ใบอนุญาต

ให้ ~~ทำ ประกอบ ซ่อมแซม เปลี่ยนลักษณะ~~
หรือ ~~จำหน่าย อาวุธปืน หรือเครื่องกระสุนปืน~~ สำหรับ ~~การค้า~~

ให้ ~~ทำ ชื่อ มี ใช้ สิ่งนำเข้า ค้า~~
หรือ ~~จำหน่ายด้วยประการใดๆ ซึ่งวัตถุระเบิด~~

ให้ ~~ทำ สิ่งนำเข้า หรือค้าซึ่งดอกไม้เพลิง~~

ให้ ~~สิ่งนำเข้า หรือค้า ซึ่งสิ่งเทียมอาวุธปืน~~

นายทะเบียนท้องที่อำเภอขนานนาสาร

ใบอนุญาตที่	๑/๒๖๖๖
สถานที่ออกใบอนุญาต	ที่ว่าการอำเภอแม่พริก
วัน เดือน ปี ที่ออก	๒๒ สิงหาคม ๒๕๖๖
วัน เดือน ปี ที่สิ้นอายุ	๒๑ สิงหาคม ๒๕๖๗
ชื่อ อายุ ผู้รับใบอนุญาต	นวิภัท เมฆเพ็ญไพฑูริย์ เกตต์ เกตต์ จังกู (โดยพ้องคหกรรมกิจ ก่อผลผลิต)
เชื้อชาติ สัญชาติ	ไทย-ไทย
ภูมิลำเนา บ้านเลขที่ หมู่ที่ ตำบล อำเภอ จังหวัด	๑/๑๖ ถนนตลาดใหม่ ตำบลตลาด อำเภอเมืองสุราษฎร์ธานี จังหวัดสุราษฎร์ธานี
สถานที่ทำการตั้งอยู่ที่บ้านเลขที่ หมู่ที่ ตำบล อำเภอ จังหวัด	หมู่ที่ ๒ ตำบลพุน อำเภอแม่พริก จังหวัดสุราษฎร์ธานี
ค่าธรรมเนียม	- ๑๐๐ บาท -

วิธีการออกใบอนุญาต

๑. ข้อความข้างบนรายการใดที่ไม่อนุญาตให้ขีดฆ่าออก ต้องไว้แต่รายการที่อนุญาต
๒. ช่อง วัน เดือน ปี ที่สิ้นอายุ ให้ลงตามที่กำหนดไว้ตามกฎหมายหรือคำเตือนหลังใบอนุญาตข้อ ๑

คำเตือน

๑. ใบอนุญาตนี้มีอายุใช้ได้ ๑ ปี นับแต่วันออก เว้นแต่กรณีที่ต้องออกให้เพื่อทำดินเป็นม้วน
สำหรับใช้เอง มีอายุตลอดเวลาที่ผู้นั้นมีใบอนุญาตให้มีและใช้อาวุธปืนนั้นอยู่

รายการจำนวนครั้งที่1.....

บริษัท แม็คเคม ซัพพลาย จำกัด ได้จำหน่ายบัตรระเบิด

ตามใบอนุญาตเลขที่ 3/2566 วันที่ 22 สิงหาคม 2566 ตั้งแต่วันที่ 21 สิงหาคม 2567

ให้แก่ บริษัท เยนเนอวิล์ ไมนิ่ง แอนด์ เพทรีดิง จำกัด

	ดินระเบิด	สายชนวน	แก๊ป
ยอดยกมา	5,994	-	482
จำนวนที่ขอตัด	3,150	-	482
คงเหลือ	2,844	-	-

ตรวจแล้วถูกต้อง

ตั้งแต่วันที่ เดือน พ.ศ. ๒๕๖๖

ลงชื่อ หน้า

บริษัท แม็คเคม ซัพพลาย จำกัด

ตำแหน่ง ร

วันที่ ๓๑ ต.ค. ๒๕๖๖

กรรมการ

การตรวจปล่อยวัตถุระเบิดต้นทาง (อำเภอแก่งคอย)		การตรวจรับวัตถุระเบิดปลายทาง (อำเภอบ้านนาสาร)	
ลงชื่อ	ปล่อย	ลงชื่อ	รับ
()	()
ตำแหน่ง		ตำแหน่ง	ปลัดอำเภอ
วันที่ 06 ธ.ค. 2566		วันที่ 8 ธ.ค. 2566	
ดินระเบิด	จำนวน 3,150 นัด	ดินระเบิด	จำนวน 3,150 นัด
แก๊ป	จำนวน 482 ดอก	แก๊ป	จำนวน 482 ดอก



แบบ ย.ภ.5

ใบอนุญาตมีสิ่งยุทธภัณฑ์

ฉบับต่ออายุ

ใบอนุญาตเลขที่ 660504072

วันที่ 7 เดือน กรกฎาคม พ.ศ. 2566

ใบอนุญาตฉบับนี้ให้ไว้แก่ บริษัท เยนเนอรัล ไมนิ่ง แอนด์ เทรตติ้ง จำกัด
เลขประจำตัวผู้เสียภาษี 0845543001269
ที่อยู่ เลขที่ 1/16 ถนนตลาดใหม่ ตำบลตลาด อำเภอเมืองสุราษฎร์ธานี จังหวัดสุราษฎร์ธานี 84000

โทรศัพท์ 0 7728 2052-3 โทรสาร - E-mail mc.permit8@gmail.com
โดยมี [REDACTED]

เป็นผู้มีอำนาจทำการแทนนิติบุคคล
เพื่อแสดงว่าเป็นผู้ได้รับอนุญาตให้มีสิ่งยุทธภัณฑ์ AMMONIUM NITRATE

อันเป็นยุทธภัณฑ์ตามพระราชบัญญัติควบคุมยุทธภัณฑ์ พ.ศ.2530 จำนวน 11.550 กิโลกรัม
(หนึ่งหมื่นหนึ่งพันห้าร้อยห้าสิบกิโลกรัม)

เพื่อ ใช้ในการระเบิดหินทำเหมืองบนบก ชนิดแร่โอปซัมและแอนไฮไดรต์ โดยวิธีเหมืองทาบ
ตามประทานบัตรที่ 30218/15522 ลงวันที่ 11 กรกฎาคม 2545

โดยมีสถานที่เก็บยุทธภัณฑ์ตั้งอยู่ที่ คลังเก็บของบริษัท ฯ หมู่ที่ 5 ตำบลพรทิ อำเภอบ้านนาสาร
จังหวัดสุราษฎร์ธานี 84270

โทรศัพท์ -
โดยผู้รับใบอนุญาตมีสิ่งยุทธภัณฑ์ต้องปฏิบัติตามเงื่อนไขด้านหลังใบอนุญาต
ใบอนุญาตฉบับนี้ให้ใช้ได้จนถึงวันที่ 23 เดือน มิถุนายน พ.ศ. 2567

พ [REDACTED]



เลขประจำตัวผู้เสียภาษีอากรของหน่วยงานออกใบอนุญาต 0994000011679



แบบ ย.ภ.5

ใบอนุญาตมีสิ่งยุทธภัณฑ์

ฉบับต่ออายุ

ใบอนุญาตเลขที่ 660504073

วันที่ 7 เดือน กรกฎาคม พ.ศ. 2566

ใบอนุญาตฉบับนี้ให้ไว้แก่ บริษัท เชนเนอรัล ไมนิ่ง แอนด์ เทคติง จำกัด

เลขประจำตัวผู้เสียภาษี 0845543001269

ที่อยู่ เลขที่ 1/16 ถนนตลาดใหม่ ตำบลตลาด อำเภอเมืองสุราษฎร์ธานี จังหวัดสุราษฎร์ธานี 84000

โทรศัพท์ 0 7728 2052-3 โทรสาร - E-mail mc.permit8@gmail.com

โดยมี [REDACTED]

เป็นผู้มีอำนาจทำการแทนนิติบุคคล
เพื่อแสดงว่าเป็นผู้ได้รับอนุญาตให้มีสิ่งยุทธภัณฑ์ วัตถุระเบิดอีเอ็มลั่น ขนาด 35 x 260 มิลลิเมตร

อันเป็นยุทธภัณฑ์ตามพระราชบัญญัติควบคุมยุทธภัณฑ์ พ.ศ.2530 จำนวน 1,766 นัด
(หนึ่งพันเจ็ดร้อยหกสิบหกนัด) น้ำหนักเท่ากับ 471.522 กิโลกรัม (สี่ร้อยเจ็ดสิบเอ็ดจุดห้าสองสองกิโลกรัม)

เพื่อ ใช้ในการระเบิดหินทำเหมืองบนบก ชนิดแร่ยิปซัมและแอนไฮไดรต์ โดยวิธีเหมืองหาบ
ตามประทานบัตรที่ 30218/15522 ลงวันที่ 11 กรกฎาคม 2545

โดยมีสถานที่เก็บยุทธภัณฑ์ตั้งอยู่ที่ คลังเก็บของบริษัท ฯ หมู่ที่ 5 ตำบลพุนพิน อำเภอบ้านนาสาร
จังหวัดสุราษฎร์ธานี 84270

โทรศัพท์ -

โดยผู้รับใบอนุญาตมีสิ่งยุทธภัณฑ์ต้องปฏิบัติตามเงื่อนไขด้านหลังใบอนุญาต

ใบอนุญาตฉบับนี้ให้ใช้ได้จนถึงวันที่ 23 เดือน มิถุนายน พ.ศ. 2567

ศูนย์การอุตสาหกรรมป้องกันประเทศและพลังงานทหาร ทำการแทน
ปลัดกระทรวงกลาโหม

เลขประจำตัวผู้เสียภาษีอากรของหน่วยงานออกใบอนุญาต 0994000011679



แบบ ข.ภ.5

ใบอนุญาตมีชั่งยุทธรักษ์

ฉบับต่ออายุ

ใบอนุญาตเลขที่ 660504074

วันที่ 7 เดือน กรกฎาคม พ.ศ. 2566

ใบอนุญาตฉบับนี้ให้ไว้แก่ บริษัท เชนเนอร์ล ไมนิ่ง แอนด์ เทรตติ้ง จำกัด
เลขประจำตัวผู้เสียภาษี 0845543001269
ที่อยู่ เลขที่ 1/16 ถนนตลาดใหม่ ตำบลตลาด อำเภอเมืองสุราษฎร์ธานี จังหวัดสุราษฎร์ธานี 84000

โทรศัพท์ 0 7728 2052-3 โทรสาร - E-mail mc.permit8@gmail.com
โดยมี น. [REDACTED]

เป็นผู้มีอำนาจทำการแทนนิติบุคคล
เพื่อแสดงว่าเป็นผู้ได้รับอนุญาตให้มีชั่งยุทธรักษ์ แก๊สไฟฟ้า

อันเป็นยุทธรักษ์ตามพระราชบัญญัติควบคุมยุทธรักษ์ พ.ศ.2530 จำนวน 3,193 ดอก
(สามพันหนึ่งร้อยเก้าสิบสามดอก)

เพื่อ ใช้ในการระเบิดหินทำเหมืองบนบก ชนิดแรยิปซัมและแอนไฮไดรต์ โดยวิธีเหมืองทาบ
ตามประทานบัตรที่ 30218/15522 ลงวันที่ 11 กรกฎาคม 2545

โดยมีสถานที่เก็บยุทธรักษ์ตั้งอยู่ที่ คลังเก็บของบริษัท ฯ หมู่ที่ 5 ตำบลพริ้ง อำเภอบ้านนาสาร
จังหวัดสุราษฎร์ธานี 84270

โทรศัพท์ -
โดยผู้รับใบอนุญาตมีชั่งยุทธรักษ์ต้องปฏิบัติตามเงื่อนไขด้านหลังใบอนุญาต
ใบอนุญาตฉบับนี้ให้ใช้ได้จนถึงวันที่ 23 เดือน มิถุนายน พ.ศ. 2567

[REDACTED]
เจ้ากรมการอุตสาหกรรมทหาร
ศูนย์การอุตสาหกรรมป้องกันประเทศและพลังงานทหาร ทำการแทน
ปลัดกระทรวงกลาโหม

เลขประจำตัวผู้เสียภาษีอากรของหน่วยงานออกใบอนุญาต 0994000011679



แบบ ย.ภ.4

ใบอนุญาตผลิตซึ่งยุทธภัณฑ์

ใบอนุญาตเลขที่ 660400440

วันที่ 11 เดือน กันยายน พ.ศ. 2566

ใบอนุญาตฉบับนี้ให้ไว้แก่ บริษัท เยนเนอรัล ไมนิ่ง แอนด์ เทรตติ้ง จำกัด

เลขประจำตัวผู้เสียภาษี 0845543001269

ที่อยู่ เลขที่ 1/16 ถนนตลาดใหม่ ตำบลตลาด อำเภอเมืองสุราษฎร์ธานี จังหวัดสุราษฎร์ธานี 84000

โทรศัพท์ 0 7728 2052-3

โทรสาร -

E-mail mc.permit8@gmail.com

โดยมี

เป็นผู้มีอำนาจทำการแทนนิติบุคคล

เพื่อแสดงว่าเป็นผู้ได้รับอนุญาตให้ผลิตซึ่งยุทธภัณฑ์ ANFO

อันเป็นยุทธภัณฑ์ตามพระราชบัญญัติควบคุมยุทธภัณฑ์ พ.ศ.2530 จำนวน 43,298 กิโลกรัม
(สี่หมื่นสามพันสองร้อยเก้าสิบแปดกิโลกรัม)

เพื่อ ใช้ในการระเบิดหินทำเหมืองบนบก ชนิดแร่อัมโมเนียมไนไตรต์ โดยวิธีเหมืองหาบ

ความประทานบัตรที่ 30218/15522 ลงวันที่ 11 กรกฎาคม 2545 โดยต้องผลิต ANFO และใช้ให้หมด
ภายในวันที่ผลิตและห้ามเก็บสะสมข้ามวัน

โดยมีสถานที่ผลิตยุทธภัณฑ์ตั้งอยู่ที่ บริเวณพื้นที่ตามประทานบัตรที่ 30218/15522 ลงวันที่ 11 กรกฎาคม 2545
ตำบลพรุ อำเภอบ้านนาสาร จังหวัดสุราษฎร์ธานี 84270

โทรศัพท์ -

และมีสถานที่เก็บยุทธภัณฑ์ตั้งอยู่ที่ ไม่มีการเก็บ

โทรศัพท์ -

โดยผู้รับใบอนุญาตผลิตซึ่งยุทธภัณฑ์ต้องปฏิบัติตามเงื่อนไขด้านหลังใบอนุญาต

ใบอนุญาตฉบับนี้ให้ใช้ได้จนถึงวันที่ 10 เดือน กันยายน พ.ศ. 2567

พล

รองปลัดกระทรวงกลาโหม ทำการแทน
ปลัดกระทรวงกลาโหม

เลขประจำตัวผู้เสียภาษีอากรของหน่วยงานออกใบอนุญาต 0994000011679



แบบ ย.ภ.5

ใบอนุญาตมีชีง์ยุทธภัณฑ์

ใบอนุญาตเลขที่ 660505576

วันที่ 11 เดือน กันยายน พ.ศ. 2566

ใบอนุญาตฉบับนี้ให้ไว้แก่ บริษัท เชนเนอรัล ไมนิ่ง แอนด์ เทรคคิง จำกัด

เลขประจำตัวผู้เสียภาษี 0845543001269

ที่อยู่ เลขที่ 1/16 ถนนตลาดใหม่ ตำบลตลาด อำเภอเมืองสุราษฎร์ธานี จังหวัดสุราษฎร์ธานี 84000

โทรศัพท์ 0 7728 2052-3

โทรสาร -

E-mail mc.permit8@gmail.com

โดยมี

เป็นผู้มีอำนาจทำการแทนนิติบุคคล

เพื่อแสดงว่าเป็นผู้ได้รับอนุญาตให้มีชีง์ยุทธภัณฑ์ ANFO

อันเป็นยุทธภัณฑ์ตามพระราชบัญญัติควบคุมยุทธภัณฑ์ พ.ศ.2530 จำนวน 43,298 กิโลกรัม

(สี่หมื่นสามพันสองร้อยเก้าสิบแปดกิโลกรัม)

เพื่อ ใช้ในการระเบิดหินทำเหมืองบนบก ชนิดแรอิชัมและแอนไฮไดรต์ โดยวิธีเหมืองทาบ

ตามประทานบัตรที่ 30218/15522 ลงวันที่ 11 กรกฎาคม 2545 โดยต้องผลิต ANFO และใช้ให้หมด

ภายในวันที่ผลิตและห้ามเก็บสะสมข้ามวัน

โดยมีสถานที่เก็บยุทธภัณฑ์ตั้งอยู่ที่ ไม่มีการเก็บ

โทรศัพท์ -

โดยผู้รับใบอนุญาตมีชีง์ยุทธภัณฑ์ต้องปฏิบัติตามเงื่อนไขด้านหลังใบอนุญาต

ใบอนุญาตฉบับนี้ให้ใช้ได้จนถึงวันที่ 10 เดือน กันยายน พ.ศ. 2567

พลอ

รองปลัดกระทรวงกลาโหม ทาการแทน

ปลัดกระทรวงกลาโหม

เลขประจำตัวผู้เสียภาษีอากรของหน่วยงานออกใบอนุญาต 0994000011679



แบบ ย.ภ.5

ใบอนุญาตมีขี๋ยุทธภัณฑ์

ใบอนุญาตเลขที่ 660505577

วันที่ 11 เดือน กันยายน พ.ศ. 2566

ใบอนุญาตฉบับนี้ให้ไว้แก่ บริษัท เยนเนอรัล ไมนิ่ง แอนด์ เทรตติ้ง จำกัด

เลขประจำตัวผู้เสียภาษี 0845543001269

ที่อยู่ เลขที่ 1/16 ถนนตลาดใหม่ ตำบลตลาด อำเภอเมืองสุราษฎร์ธานี จังหวัดสุราษฎร์ธานี 84000

โทรศัพท์ 0 7728 2052-3

โทรสาร

E-mail mc.permit8@gmail.com

โดยมี

เป็นผู้มีอำนาจทำการแทนนิติบุคคล

เพื่อแสดงว่าเป็นผู้ได้รับอนุญาตให้มีขี๋ยุทธภัณฑ์ AMMONIUM NITRATE

อันเป็นยุทธภัณฑ์ตามพระราชบัญญัติควบคุมยุทธภัณฑ์ พ.ศ.2530 จำนวน 29,150 กิโลกรัม

(สองหมื่นเก้าพันหนึ่งร้อยห้าสิบกิโลกรัม)

เพื่อ ใช้ในการระเบิดหินทำเหมืองบนบก ชนิดแร่ใยหินและแอนไฮไดรต์ โดยวิธีเหมืองทาบ

ตามประทานบัตรที่ 30218/15522 ลงวันที่ 11 กรกฎาคม 2545

โดยมีสถานที่เก็บยุทธภัณฑ์ตั้งอยู่ที่ คลังเก็บของบริษัท ฯ หมู่ที่ 5 ตำบลพุนพิน อำเภอบ้านนาสาร จังหวัดสุราษฎร์ธานี 84270

โทรศัพท์

โดยผู้รับใบอนุญาตมีขี๋ยุทธภัณฑ์ต้องปฏิบัติตามเงื่อนไขด้านหลังใบอนุญาต

ใบอนุญาตฉบับนี้ให้ใช้ได้จนถึงวันที่ 10 เดือน กันยายน พ.ศ. 2567

พล

รองปลัดกระทรวงกลาโหม ทำการแทน
ปลัดกระทรวงกลาโหม

เลขประจำตัวผู้เสียภาษีอากรของหน่วยงานออกใบอนุญาต 0994000011679



ใบอนุญาตมีชึ่งยุทธภัณฑ์

ใบอนุญาตเลขที่ 660505578

วันที่ 11 เดือน กันยายน พ.ศ. 2566

ใบอนุญาตฉบับนี้ให้ไว้แก่ บริษัท เชนเนอรัล ไมนิ่ง แอนด์ เทคดิง จำกัด
 เลขประจำตัวผู้เสียภาษี 0845543001269
 ที่อยู่ เลขที่ 1/16 ถนนตลาดใหม่ ตำบลตลาด อำเภอเมืองสุราษฎร์ธานี จังหวัดสุราษฎร์ธานี 84000

โทรศัพท์ 0 7728 2052-3 โทรสาร - E-mail mc.permit8@gmail.com

โดยมี [REDACTED] เป็นผู้มีอำนาจทำการแทนนิติบุคคล

เพื่อแสดงว่าเป็นผู้ได้รับอนุญาตให้มีชึ่งยุทธภัณฑ์ วัดละเบียดอีมีตชั้น ขนาด 35 x 260 มิลลิเมตร

อันเป็นยุทธภัณฑ์ตามพระราชบัญญัติควบคุมยุทธภัณฑ์ พ.ศ.2530 จำนวน 5,994 นัด (ห้าพันเก้าร้อยเก้าสิบสี่นัด)
 น้ำหนักเท่ากับ 1,666.332 กิโลกรัม (หนึ่งพันหกร้อยหกสิบหกจุดสามสามสองกิโลกรัม)

เพื่อ ใช้ในการกระเบิดหินทำเหมืองบนบก ชนิดระเบิดขั้มและแอนไฮไดรต์ โดยวิธีเหมืองทาบ
 ตามประทานบัตรที่ 30218/15522 ลงวันที่ 11 กรกฎาคม 2545

โดยมีสถานที่เก็บยุทธภัณฑ์ตั้งอยู่ที่ คลังเก็บของบริษัท ฯ หมู่ที่ 5 ตำบลพรุ อำเภอบ้านนาสาร
 จังหวัดสุราษฎร์ธานี 84270

โทรศัพท์ -

โดยผู้รับใบอนุญาตมีชึ่งยุทธภัณฑ์ต้องปฏิบัติตามเงื่อนไขด้านหลังใบอนุญาต

ใบอนุญาตฉบับนี้ให้ใช้ได้จนถึงวันที่ 10 เดือน กันยายน พ.ศ. 2567

พลอ



ปลัดกระทรวงกลาโหม

เลขประจำตัวผู้เสียภาษีอากรของหน่วยงานออกใบอนุญาต 0994000011679



แบบ ย.ภ.5

ใบอนุญาตมีชื้อยุทธภัณฑ์

ใบอนุญาตเลขที่ 660505579

วันที่ 11 เดือน กันยายน พ.ศ. 2566

ใบอนุญาตฉบับนี้ให้ไว้แก่ บริษัท เชนเนอรัล ไมนิ่ง แอนด์ เทรคคิง จำกัด

เลขประจำตัวผู้เสียภาษี 0845543001269

ที่อยู่ เลขที่ 1/16 ถนนตลาดใหม่ ตำบลตลาด อำเภอเมืองสุราษฎร์ธานี จังหวัดสุราษฎร์ธานี 84000

โทรศัพท์ 0 7728 2052-3

โทรสาร -

E-mail mc.permit8@gmail.com

โดยมี น. [REDACTED]

เป็นผู้มีอำนาจทำการแทนนิติบุคคล

เพื่อแสดงว่าเป็นผู้ได้รับอนุญาตให้มีชื้อยุทธภัณฑ์ แก๊สไฟฟ้า

อันเป็นยุทธภัณฑ์ตามพระราชบัญญัติควบคุมยุทธภัณฑ์ พ.ศ.2530 จำนวน 482 ดอก (สี่ร้อยแปดสิบสองดอก)

เพื่อ ใช้ในการระเบิดหินทำเหมืองบนบก ชนิดแร่ฮิปซัมและแอนไฮไดรต์ โดยวิธีเหมืองหาบ

ตามประทานบัตรที่ 30218/15522 ลงวันที่ 11 กรกฎาคม 2545

โดยมีสถานที่เก็บยุทธภัณฑ์ตั้งอยู่ที่ คลังเก็บของบริษัท ฯ หมู่ที่ 5 ตำบลพุนพิน อำเภอบ้านนาสาร จังหวัดสุราษฎร์ธานี 84270

โทรศัพท์ -

โดยผู้รับใบอนุญาตมีชื้อยุทธภัณฑ์ต้องปฏิบัติตามเงื่อนไขด้านหลังใบอนุญาต

ใบอนุญาตฉบับนี้ให้ใช้ได้จนถึงวันที่ 10 เดือน กันยายน พ.ศ. 2567

พล [REDACTED]

รองปลัดกระทรวงกลาโหม ทำการแทน

ปลัดกระทรวงกลาโหม

เลขประจำตัวผู้เสียภาษีอากรของหน่วยงานออกใบอนุญาต 0994000011679

เอกสารแนบ 4
บัญชีลงรายละเอียดยอดวัตถุประสงค์

บัญชีรายการลงรายละเอียดยอดวัดสระเบ็ด ประจำเดือน.....มกราคม.....พ.ศ.....2567.....
 ชื่อผู้รับใบอนุญาต บริษัท เชนเนอรัล ไมนิ่ง แอนด์ เพอร์ติง จำกัด ใช้ที่ ตำบลพรุฬห์ อำเภอบ้านนาสาร จังหวัดสุราษฎร์ธานี
 ใบอนุญาตเลขที่.....3/2566.....ลงวันที่.....22.....เดือน.....สิงหาคม.....พ.ศ.....2566.....สำหรับใช้ในการระเบิดแร่ปั้ง

วัน เดือน ปี	รายการรับ			รายการจ่าย			หมายเหตุ
	วัดสระเบ็ด	สายขนวน	แก้ปดอก	วัดสระเบ็ด	สายขนวน	แก้ปดอก	
เหลือจากเดือนก่อน	3,006	-	3,222				
วันที่ 1				-		-	
2				-		-	
3				-		-	
4				32		8	
5				32		8	
6				32		8	
7				32		8	
8				32		8	
9				32		8	
10				-		-	
11				32		8	
12				32		8	
13				40		10	
14				32		8	
15				40		10	
16				40		10	
17				-		-	
18				40		10	
19				40		10	
20				30		6	
21				30		6	
22				32		8	
23				32		8	
24				-		-	
25				32		8	
26				24		6	
27				24		6	
28				20		5	
29				20		5	
30				24		6	
31				-		-	
รวมรับ	3,006	-	3,222				
รวมจ่าย	756	-	186				
คงเหลือ	2,250	-	3,036				

ลงชื่อ..........ผู้รับมอบอำนาจ
 วันที่.....5.....เดือน.....กุมภาพันธ์.....พ.ศ.....2567.....

หมายเหตุ : สำหรับเพื่อรับใหม่ให้ลงว่าโดยอนุญาตฉบับที่ ลงวันที่เท่านี้ถ้าจ่ายให้ลงลายมือผู้รับไว้เป็นหลักฐาน

บัญชีรายการละเอียดวัตถุประสงค์และเปิดรับจำสถานทำการของผู้รับมอบหมาย

วันที่ / เดือน / ปี	รายการรับ			รายการจ่าย			หมายเหตุ
	วัตถุประสงค์	จำนวนเมตร	แก้ปดอก	วัตถุประสงค์	จำนวนเมตร	แก้ปดอก	
เหลือจากเดือนก่อน	3,006	-	3,222				
1-31 ม.ค. 67				756		186	
รวมรับ	3,006	-	3,222				
รวมจ่าย	756	-	186				
คงเหลือ	2,250	-	3,036				

ลงชื่อ.....ผู้รับรองอำนาจ
วันที่.....ร.....เดือน.....กุมภาพันธ์..... พ.ศ.....2567.....

บัญชีรายการลงรายละเอียดยอดวัดฐานะเปิด ประจำเดือน.....ค.ม.พ.น.๒๕๖๗.....พ.ศ.....2567.....

ชื่อผู้รับใบอนุญาต บริษัท เชนเนอรัล ไมนิ่ง แอนด์ เทคคิง จำกัด ใช้ที่ ตำบลพหุพี อำเภอบ้านนาสาร จังหวัดสุราษฎร์ธานี
ใบอนุญาตเลขที่.....3/2566.....ลงวันที่.....22.....เดือน.....สิงหาคม.....พ.ศ.....2566.....สำหรับใช้ในการระบุดแร่ปิโตรเลียม

วัน เดือน ปี	รายการรับ			รายการจ่าย			หมายเหตุ
	วัดฐานะเปิด	สายขนวน	แก๊ปคอก	วัดฐานะเปิด	สายขนวน	แก๊ปคอก	
เหลือจากเดือนก่อน	2,250	-	3,036				
วันที่ 1				16		4	
2				16		4	
3				16		4	
4				16		4	
5				-		-	
6				16		4	
7				16		4	
8				-		-	
9				16		4	
10				16		4	
11				16		4	
12				16		4	
13				-		-	
14				-		-	
15				16		4	
16				16		4	
17				16		4	
18				16		4	
19				16		4	
20				16		4	
21				-		-	
22				-		-	
23				-		-	
24				-		-	
25				-		-	
26				-		-	
27				-		-	
28				-		-	
29				-		-	
30				-		-	
31				-		-	
รวมรับ	2,250	-	3,036				<div style="border: 1px solid red; width: 50px; height: 20px; margin: 0 auto;"></div>
รวมจ่าย	256	-	64				
คงเหลือ	1,994	-	2,972				

ลงชื่อ.....ผู้รับมอบอำนาจ

วันที่.....5.....เดือน.....มีนาคม.....พ.ศ.....2567.....

หมายเหตุ : สำหรับเพื่อรับใหม่ให้ลงว่าโดยอนุญาตฉบับที่ ลงวันที่เท่านี้ถ้าจ่ายให้ลงลายมือผู้รับไว้เป็นหลักฐาน

บัญชีรายการลงรายละเอียดยอดวัดฐานะเปิด ประจำเดือน.....พ.ศ.....2567.....

ชื่อผู้รับใบอนุญาต บริษัท เชนเนอรัล ไมนิ่ง แอนด์ เทรดดิ้ง จำกัด ใช้ที่ ตำบลพรุฬห์ อำเภอบ้านนาสาร จังหวัดสุราษฎร์ธานี

ใบอนุญาตเลขที่.....3/2566.....ลงวันที่.....22.....เดือน.....สิงหาคม.....พ.ศ.....2566.....สำหรับการระบุดำเนินการ

วัน เดือน ปี	รายการรับ			รายการจ่าย			หมายเหตุ
	วัดฐานะเปิด	สายขนวน	แก้ปิดออก	วัดฐานะเปิด	สายขนวน	แก้ปิดออก	
เหลือจากเดือนก่อน	1,994	-	2,972				
วันที่ 1				-		-	
2				-		-	
3				-		-	
4				-		-	
5				-		-	
6				-		-	
7				-		-	
8				-		-	
9				-		-	
10				-		-	
11				-		-	
12				-		-	
13				-		-	
14				-		-	
15				-		-	
16				-		-	
17				-		-	
18				-		-	
19				-		-	
20				-		-	
21				-		-	
22				-		-	
23				-		-	
24				16		4	
25				16		4	
26				20		5	
27				-		-	
28				-		-	
29				20		4	
30				20		4	
31				20		4	
รวมรับ	1,994	-	2,972				
รวมจ่าย	112	-	25				
คงเหลือ	1,882	-	2,947				

ลงชื่อ..........ผู้รับมอบอำนาจ

วันที่.....2.....เดือน.....เมษายน.....พ.ศ.....2567.....

หมายเหตุ: สำหรับเพื่อรับให้ลงว่าโดยอนุญาตฉบับที่ ลงวันที่เท่านี้ถ้าจ่ายให้ลงลายมือผู้รับไว้เป็นหลักฐาน

[illegible]

ตั้งชื่อ.....
วันทำ.....2.....เดือน.....เมษายน.....พ.ศ.....2567.....
ผู้รับมอบอำนาจ.....

บัญชีรายการลงรายละเอียดยอดวัดพระเบ็ด ประจำเดือน.....เมษายน.....พ.ศ.....2567.....

ชื่อผู้รับใบอนุญาต บริษัท เชนเนอรัล ไมนิ่ง แอนด์ เทคคิง จำกัด ใช้ที่ ตำบลพรุฑ อำเภอบ้านนาสาร จังหวัดสุราษฎร์ธานี

ใบอนุญาตเลขที่.....3/2566.....ลงวันที่.....22.....เดือน.....สิงหาคม.....พ.ศ.....2566.....สำหรับใช้ในการระเบิดแร่ปิซึม

วัน เดือน ปี	รายการรับ			รายการจ่าย			หมายเหตุ
	วัดพระเบ็ด	สายขนวน	แก๊ปดอก	วัดพระเบ็ด	สายขนวน	แก๊ปดอก	
เหลือจากเดือนก่อน	1,882	-	2,947				
วันที่ 1				-		-	
2				-		-	
3				-		-	
4				-		-	
5				-		-	
6				-		-	
7				24		6	
8				-		-	
9				-		-	
10				-		-	
11				-		-	
12				-		-	
13				-		-	
14				-		-	
15				-		-	
16				-		-	
17				-		-	
18				-		-	
19				-		-	
20				-		-	
21				-		-	
22				20		4	
23				20		4	
24				-		-	
25				24		6	
26				24		6	
27				24		6	
28				20		4	
29				20		4	
30				20		4	
31				-		-	
รวมรับ	1,882	-	2,947				<div style="border: 1px solid red; width: 100px; height: 20px; margin: 0 auto;"></div> ลงชื่อ.....ผู้รับมอบอำนาจ วันที่.....3.....เดือน.....พฤษภาคม.....พ.ศ.....2567.....
รวมจ่าย	196	-	44				
คงเหลือ	1,686	-	2,903				

หมายเหตุ : สำหรับเพื่อรับใหม่ให้ลงว่าโดยอนุญาตฉบับที่ ลงวันที่เท่าที่นั้นถ้าจ่ายให้ลงลายมือผู้รับไว้เป็นหลักฐาน

วันที่ / เดือน / ปี	รายการรับ			รายการจ่าย			หมายเหตุ
	วัตถุประสงค์	จำนวนเมตร	เก็บดอก	วัตถุประสงค์	จำนวนเมตร	เก็บดอก	
เหลือจากเดือนก่อน	1,882	-	2,947				
1-30 เม.ย.67				196		44	
รวมรับ	1,882	-	2,947				
รวมจ่าย	196	-	44				
คงเหลือ	1,686	-	2,903				

ลงชื่อ.....ผู้รับมอบอำนาจ
 วันที่.....3.... เดือน.....พฤษภาคม..... พ.ศ.....2567

บัญชีรายการลงรายละเอียดยอดวัตถุประสงค์ ประจำเดือน.....พฤษภาคม.....พ.ศ.....2567.....

ชื่อผู้รับใบอนุญาต บริษัท เชนเนอร์ล ไมนิ่ง แอนด์ เพอร์คิง จำกัด ใช้ที่ ตำบลพรุพี อำเภอบ้านนาสาร จังหวัดสุราษฎร์ธานี
ใบอนุญาตเลขที่.....3/2566.....ลงวันที่.....22.....เดือน.....สิงหาคม.....พ.ศ.....2566.....สำหรับใช้ในการระเบิดแร่ปัม

วัน เดือน ปี	รายการรับ			รายการจ่าย			หมายเหตุ
	วัตถุประสงค์	สายขนวน	แก้ปดอก	วัตถุประสงค์	สายขนวน	แก้ปดอก	
เหลือจากเดือนก่อน	1,686	-	2,903				
วันที่ 1				-		-	
2				-		-	
3				20		5	
4				-		-	
5				24		6	
6				24		6	
7				24		6	
8				-		-	
9				20		5	
10				20		5	
11				24		6	
12				24		6	
13				24		6	
14				24		6	
15				-		-	
16				20		5	
17				24		6	
18				24		6	
19				24		6	
20				24		6	
21				24		6	
22				-		-	
23				-		-	
24	2,844			-		-	รายการจำนวนครั้งที่ 2 ตามใบอนุญาต เลขที่ 3/2566 ลง.22 ส.ค.2566
25				24		6	
26				24		6	
27				24		6	
28				24		6	
29				-		-	
30				20		5	
31				-		-	
รวมรับ	4,530	-	2,903				
รวมจ่าย	484	-	121				
คงเหลือ	4,046	-	2,782				

ลงชื่อ..........ผู้รับมอบอำนาจ

วันที่.....4.....เดือน.....มิถุนายน.....พ.ศ.....2567.....

หมายเหตุ : สำหรับเพื่อรับใหม่ให้ลงว่าโดยอนุญาตฉบับที่ ลงวันที่เท่ากันถ้าจ่ายให้ลงลายมือผู้รับไว้เป็นหลักฐาน

วันที่ / เดือน / ปี	รายการรับ			รายการจ่าย			หมายเหตุ
	วัตถุประสงค์	จำนวนเมตร	เก็บดอก	วัตถุประสงค์	จำนวนเมตร	เก็บดอก	
เหลือจากเดือนก่อน	1,686	-	2,903				
1-31 พ.ค.67	2,844			484		121	รายการจำนวนครั้งที่ 2 ตามใบอนุญาตเลขที่ 3/2566
							ทว.22 ส.ค.2566
รวมรับ	4,530	-	2,903				
รวมจ่าย	484	-	121				
คงเหลือ	4,046	-	2,782				

ลงชื่อ.....ผู้รับมอบอำนาจ

วันที่.....4.....เดือน.....มิถุนายน..... พ.ศ.....2567.....

บัญชีรับแร่ แต่งแร่ และจำหน่ายแร่
 ชื่อผู้รับใบอนุญาตแต่งแร่ ..บริษัท แร่มงคล จำกัด..... ใบอนุญาตแต่งแร่ ที่1/2554.....
 ประจำเดือนมิถุนายน.....พ.ศ...2567....

ว/ด/ป	แร่ที่นำเข้ามาในโรงแต่งแร่		การแต่งแร่		จำหน่ายแร่ออก		แร่คงเหลือในโรงแต่ง		ปริมาณทางแร่ (ตัน)
	ชนิดแร่	ปริมาณ (ตัน)	ชนิดแร่	ปริมาณ (ตัน)	ชนิดแร่	ปริมาณ (ตัน)	ชนิดแร่	ปริมาณ (ตัน)	
ยกยอดมา	อิลิปซัม	-	อิลิปซัม	-	อิลิปซัม	-	อิลิปซัม	0	
1	อิลิปซัม		"		"		"	0	
2	"		"		"		"	0	
3	"		"		"		"	0	
4	"		"		"		"	0	
5	"		"		"		"	0	
6	"		"		"		"	0	
7	"		"		"		"	0	
8	"		"		"		"	0	
9	"		"		"		"	0	
10	"		"		"		"	0	
11	"		"		"		"	0	
12	"		"		"		"	0	
13	"		"		"		"	0	
14	"		"		"		"	0	
15	"		"		"		"	0	
16	"		"		"		"	0	
17	"		"		"		"	0	
18	"		"		"		"	0	
19	"		"		"		"	0	
20	"		"		"		"	0	
21	"		"		"		"	0	
22	"		"		"		"	0	
23	"		"		"		"	0	
24	"		"		"		"	0	
25	"		"		"		"	0	
26	"		"		"		"	0	
27	"		"		"		"	0	
28	"		"		"		"	0	
29	"		"		"		"	0	
30	"		"		"		"	0	

บัญชีรายการลงรายละเอียดยอดวัตถุประสงค์ ประจำเดือน.....มิถุนายน.....พ.ศ.....2567.....

ชื่อผู้รับใบอนุญาต บริษัท เยนเนอรัล ไมนิ่ง แอนด์ เพอร์คิง จำกัด ใช้ที่ ตำบลพรุที อำเภอบ้านนาสาร จังหวัดสุราษฎร์ธานี

ใบอนุญาตเลขที่.....3/2566.....ลงวันที่.....22.....เดือน.....สิงหาคม.....พ.ศ.....2566.....ถ้ารับใช้ในการระบิดแร่ปิซัม

วัน เดือน ปี	รายการรับ			รายการจ่าย			หมายเหตุ
	วัตถุประสงค์	สายขนวน	แก้ปดอก	วัตถุประสงค์	สายขนวน	แก้ปดอก	
เหลือจากเดือนก่อน	4,046	-	2,782				
วันที่ 1				16		4	
2				24		6	
3				-		-	
4				-		-	
5				-		-	
6				20		5	
7				24		6	
8				24		6	
9				20		5	
10				24		6	
11				28		7	
12				-		-	
13				10		20	
14				24		6	
15				24		6	
16				24		6	
17				20		5	
18				24		6	
19				-		-	
20				-		-	
21				20		5	
22				20		5	
23				24		6	
24				24		6	
25				24		6	
26				-		-	
27				-		-	
28				24		6	
29				20		5	
30				24		6	
31				-		-	
รวมรับ	4,046	-	2,782				
รวมจ่าย	486	-	139				
คงเหลือ	3,560	-	2,643				

ลงชื่อ..........ผู้รับมอบอำนาจ

วันที่.....4.....เดือน.....กรกฎาคม.....พ.ศ.....2567.....

หมายเหตุ : สำหรับเพื่อรับใหม่ให้ลงว่าโดยอนุญาตฉบับที่ ลงวันที่เท่านี้ถ้าจ่ายให้ลงลายมือผู้รับไว้เป็นหลักฐาน

[illegible]

ส่งข้อ.....ผู้รับมอบอำนาจ

วันที่ 4... เดือน... กรกฎาคม... พ.ศ. 2567

เอกสารแนบ 5
รายงานแผนและผลการดำเนินงาน
ด้านการฟื้นฟูพื้นที่ทำเหมือง

รายงานการปรับปรุงฟื้นฟูและแผนการฟื้นฟูพื้นที่โครงการทำ
เหมือง ประจำปี 2567

โดยการปลูกต้นไม้ หญ้า และปรับสภาพน้ำด้วยปูนขาว

ของ

บริษัท เยนเนอรัล ไมนิ่ง แอนด์ เทรคดิง จำกัด
(บริษัทแร่มงคูล จำกัด รับช่วงการทำเหมือง)

ประทานบัตรที่ 30218/15522

ที่ตำบลพรุฬห์ อำเภอนาสาร จังหวัดสุราษฎร์ธานี

รายงานแผนการฟื้นฟูพื้นที่โดยปลูกต้นไม้ และปรับสภาพน้ำด้วยปูนขาว

ในบริเวณเขตประธานบัตรที่ 30218/15522

เป็นการฟื้นฟูพื้นที่ทำเหมือง

เสนอต่อ

กรมอุตสาหกรรมพื้นฐานและการเหมืองแร่ และ สำนักงานนโยบาย

และแผนทรัพยากรธรรมชาติและสิ่งแวดล้อม

การรายงาน วันที่ 28 มิถุนายน 2567

1. ข้อมูลประธานบัตร

ชื่อผู้ถือประธานบัตร บริษัท เยนเนอรัลไมนิ่งแอนด์เทรคดิ้ง จำกัด ชื่อผู้รับช่วงการทำเหมือง บริษัท แร่มงคล จำกัด

หมายเลขประธานบัตร 30218/15522 หมายเลขคำขอประธานบัตรเดิม

ที่ตั้ง ตำบล พลุพิ อำเภอนาสาร จังหวัด สุราษฎร์ธานี

ชนิดแร่ ยิปซัม และแอนไฮไดรต์ วิธีการทำเหมือง เหมืองหาบใช้เครื่องจักร

อายุประธานบัตร 27 ปี ตั้งแต่ 14 กุมภาพันธ์ 2550 วันสิ้นอายุ 10 กรกฎาคม 2570

เนื้อที่ประธานบัตรทั้งหมด 95 ไร่ 3 งาน 38 ตารางวา

(/) มีกรรมสิทธิ์ (ระบุประเภท เช่น.....)

() มีรัฐ (ระบุประเภท เช่น ป่าสงวนฯ)

() อื่นๆ

2. ข้อมูลการทำเหมืองปัจจุบัน

สภาพปัจจุบัน (/) เปิดการทำเหมือง () หยุดการทำเหมือง

พื้นที่ที่ใช้ในการทำเหมืองและประกอบกิจกรรมเกี่ยวเนื่องทั้งหมดในปัจจุบัน 95 ไร่ 3 งาน 38 ตารางวา

จำนวนหน้าเหมือง 1 แห่ง

ขนาด 95 ไร่ 3 งาน 38 ตารางวา

พื้นที่เก็บกองเปลือกดินและเศษหิน0..... แห่ง

ขนาด

พื้นที่โรงแต่งแร่ / สำนักงาน / บ้านพัก ฯลฯ รวม2..... ไร่

จำนวนขุมเหมืองที่ไม่ใช้ทำเหมืองแล้ว-..... แห่ง ขนาด-..... ไร่ ลึก-..... เมตร

พื้นที่ที่ผ่านการทำเหมืองแล้ว95..... ไร่ พื้นที่ที่ทำการฟื้นฟูแล้ว5..... ไร่

3. รูปแบบการใช้ประโยชน์ที่ดินภายหลังสิ้นสุดการทำเหมือง (พร้อมแนบแบบแผนผังการทำฟื้นฟูพื้นที่ในภาพรวมซึ่ง

สอดคล้องกับแผนผังโครงการทำเหมือง โดยเฉพาะครั้งแรกของการรายงาน และทุกครั้งที่มีการเปลี่ยนแปลงรูปแบบการใช้พื้นที่สุดท้าย)

() พัฒนาเป็นแหล่งน้ำสาธารณะ () พัฒนาเป็นทุ่งหญ้าธรรมชาติ ทุ่งหญ้าเลี้ยงสัตว์

(/) พัฒนาเป็นพื้นที่เกษตรกรรม () ปลูกสร้างสวนป่า

() อื่นๆ ระบุ

4. ผลการดำเนินงานในช่วง 3 ปีที่ผ่านมา (พร้อมแนบแบบแผนผังแสดงพื้นที่ดำเนินการปรับปรุงและฟื้นฟูสภาพการทำเหมือง และถ่ายภาพการดำเนินการ)

(x) การปรับสภาพและฟื้นฟูพื้นที่บริเวณหน้าเหมือง

จำนวน แห่ง เนื้อที่ ไร่

วิธีการดำเนินการ

(x) การปรับสภาพและฟื้นฟูกองเก็บเปลือกดินและเศษหิน

จำนวน แห่ง เนื้อที่ ไร่

วิธีการดำเนินการ

(x) การปรับสภาพและฟื้นฟูหม้อที่ไม้ได้ใช้ในการทำเหมืองแล้ว

จำนวน แห่ง เนื้อที่ ไร่

วิธีการดำเนินการ

(/) การปรับสภาพและฟื้นฟูระบบป้องกันการชะล้างตะกอนจากบริเวณหน้าเหมืองที่เก็บกองเปลือกดิน/เศษหิน และบริเวณอื่นๆ อาทิ เช่น คันทำนบดินและคูระบายน้ำ และบ่อดักตะกอนเป็นต้น

จำนวน 1 แห่ง เนื้อที่ ไร่

วิธีการดำเนินการ ทำการใส่ปูนขาวลงในบ่อดักตะกอนทั้งสองบ่อ คือ บ่อที่ 1 ในชุมเหมือง ก่อนปล่อยลงห้วยด้วน และทำการขุดลอกบ่อดักตะกอน โดยมีวิธีการดังนี้

1. เตรียมปูนขาว 200 กิโล สำหรับบ่อที่ 1 ในชุมเหมือง
2. สูบน้ำจากในบ่อที่ 1 ให้เหลือประมาณ 1 ใน 3 ของบ่อ
3. ใช้รถขุดทำการขุดโคลน เลน ก้นบ่อออก
4. เทปูนขาว 200 กิโล ลงในบ่อที่ 1

(/) การปลูกต้นไม้ระหว่างพื้นที่ว่างทั่วไปในเขตประธาณบัตร

จำนวน รอบเขตประธาณบัตร แห่ง เนื้อที่3..... ไร่

วิธีการดำเนินการ ปลูกต้นไม้ โดยปลูกกระถินเทพา ต้นสน ประดู่กิ่งอ่อน และยูคาลิปตัส บริเวณโดยรอบเขตประธาณบัตร โดยวิธีการดังนี้

1. ขุดหลุมตามแนวขอบประธาณบัตร ขนาด 30x30 ซม. ห่างกันประมาณ 3 เมตร
2. รองก้นหลุมด้วยปุ๋ยคอก
3. นำต้นไม้ลงปลูกในหลุมที่เตรียมไว้ รดน้ำ
4. รดน้ำผสมปุ๋ยเร่งโต หลังจากนำต้นไม้ลงดิน 2 สัปดาห์

(x) การปรับสภาพและฟื้นฟูบริเวณโรงแต่งแร่

จำนวน แห่ง เนื้อที่ ไร่

วิธีการดำเนินการ

(x) การปรับสภาพและฟื้นฟูบริเวณสำนักงาน / บ้านพัก

จำนวน แห่ง เนื้อที่ ไร่

วิธีการดำเนินการ

รวมพื้นที่ที่ได้รับการฟื้นฟูสภาพพื้นที่แล้ว3..... ไร่

รวมจำนวนต้นไม้ที่ปลูก50..... ต้น

งบประมาณดำเนินการทั้งหมดประมาณ 3,000 บาท

5.1 แผนการดำเนินงานในช่วง 3 ปีข้างหน้า (พร้อมแนบแผนผังแสดงตำแหน่งที่จะดำเนินการใน 3 ปีข้างหน้า)

(x) การปรับสภาพและฟื้นฟูพื้นที่บริเวณหน้าเหมือง

จำนวน แห่ง เนื้อที่ ไร่

วิธีการดำเนินการ

(x) การปรับสภาพและฟื้นฟูกองเก็บเปลือกดินและเศษหิน

จำนวน แห่ง เนื้อที่ ไร่

วิธีการดำเนินการ

(x) การปรับสภาพและฟื้นฟูหมืองที่ไม่ได้ใช้ในการทำเหมืองแล้ว

จำนวน แห่ง เนื้อที่ ไร่

วิธีการดำเนินการ

(/) การปรับสภาพและฟื้นฟูระบบป้องกันการชะล้างตะกอนจากบริเวณหน้าเหมืองที่เก็บกองเปลือกดิน/เศษหิน และบริเวณอื่นๆ อาทิ เช่น คันทำนบดินและคูระบายน้ำ และบ่อดักตะกอนเป็นต้น

จำนวน 1 แห่ง เนื้อที่ 0.5 ไร่

วิธีการดำเนินการ ทำการใส่ปูนขาวลงในบ่อดักตะกอนทั้งสองบ่อ คือ บ่อที่ 1 ในชุมเหมือง ก่อนปล่อยลงห้วยดวน ทุกๆ 6 เดือน และทำการขุดลอกบ่อดักตะกอน โดยมีวิธีการดังนี้

1. เตรียมปูนขาว 200 กิโล สำหรับบ่อที่ 1 ในชุมเหมือง
2. สูบน้ำจากในบ่อที่ 1 ให้เหลือประมาณ 1 ใน 3 ของบ่อ
3. ใช้รถขุดทำการขุดโคลน เลน กันบ่อออก
4. เทปูนขาว 200 กิโล ลงในบ่อที่ 1

(/) การปลูกต้นไม้ระหว่างพื้นที่ว่างทั่วไปในเขตประทานบัตร

จำนวน รอบเขตประทานบัตร แห่ง เนื้อที่ 3 ไร่

วิธีการดำเนินการ ปลูกต้นไม้ โดยปลูกกระถินเทพา (ต้นกล้าเล็ก) บริเวณโดยรวมเขตประทานบัตร ซ้อนแนวต้นไม้เดิมโดยวิธีการดังนี้

1. ขุดหลุมตามแนวขอบประทานบัตร ขนาด 10x10 ซม. ห่างกันประมาณ 2 เมตร
2. รองกันหลุมด้วยปุ๋ยคอก
3. นำต้นไม้ลงปลูกในหลุมที่เตรียมไว้ รดน้ำ
4. ดูแลอย่างสม่ำเสมอ

(x) การปรับสภาพและฟื้นฟูบริเวณโรงแต่งแร่

จำนวน แห่ง เนื้อที่ ไร่

วิธีการดำเนินการ

(x) การปรับสภาพและฟื้นฟูบริเวณสำนักงาน / บ้านพัก

จำนวน แห่ง เนื้อที่ ไร่

วิธีการดำเนินการ

5.2 การจัดเตรียมงบประมาณ

งบประมาณสำหรับดำเนินงานตามแผน 20000 บาท

งบประมาณสำหรับการบำรุงพื้นที่ที่ฟื้นฟูแล้ว 20000 บาท

ปัญหาและอุปสรรคที่ต้องการความช่วยเหลือ / สนับสนุนจากกรมอุตสาหกรรมพื้นฐานและการเหมืองแร่ และส่วนราชการอื่นๆ
ขอให้ช่วยสนับสนุนต้นกล้าไม้ประจำถิ่น/หรือไม่โตเร็ว ถ้าเป็นต้นกล้าที่โตแล้วจะดีมาก ๆ เพราะทางเหมืองจะได้
ไม่ต้องนำมาทำการอนุบาลก่อน

(ลงชื่อ).....



ตาแดง ผู้ช่วยกรรมการผู้จัดการ

ผู้จัดทำรายงาน

วันที่ 28 มิถุนายน พ.ศ.2567

รับรองข้อมูลถูกต้องและเห็นชอบกับแผนการดำเนินการ

แผนที่
 รายงานการปรับปรุงพื้นที่โครงการการทำเหมือง
 โดยการปลูกต้นไม้และปรับสภาพน้ำด้วยปูนขาว

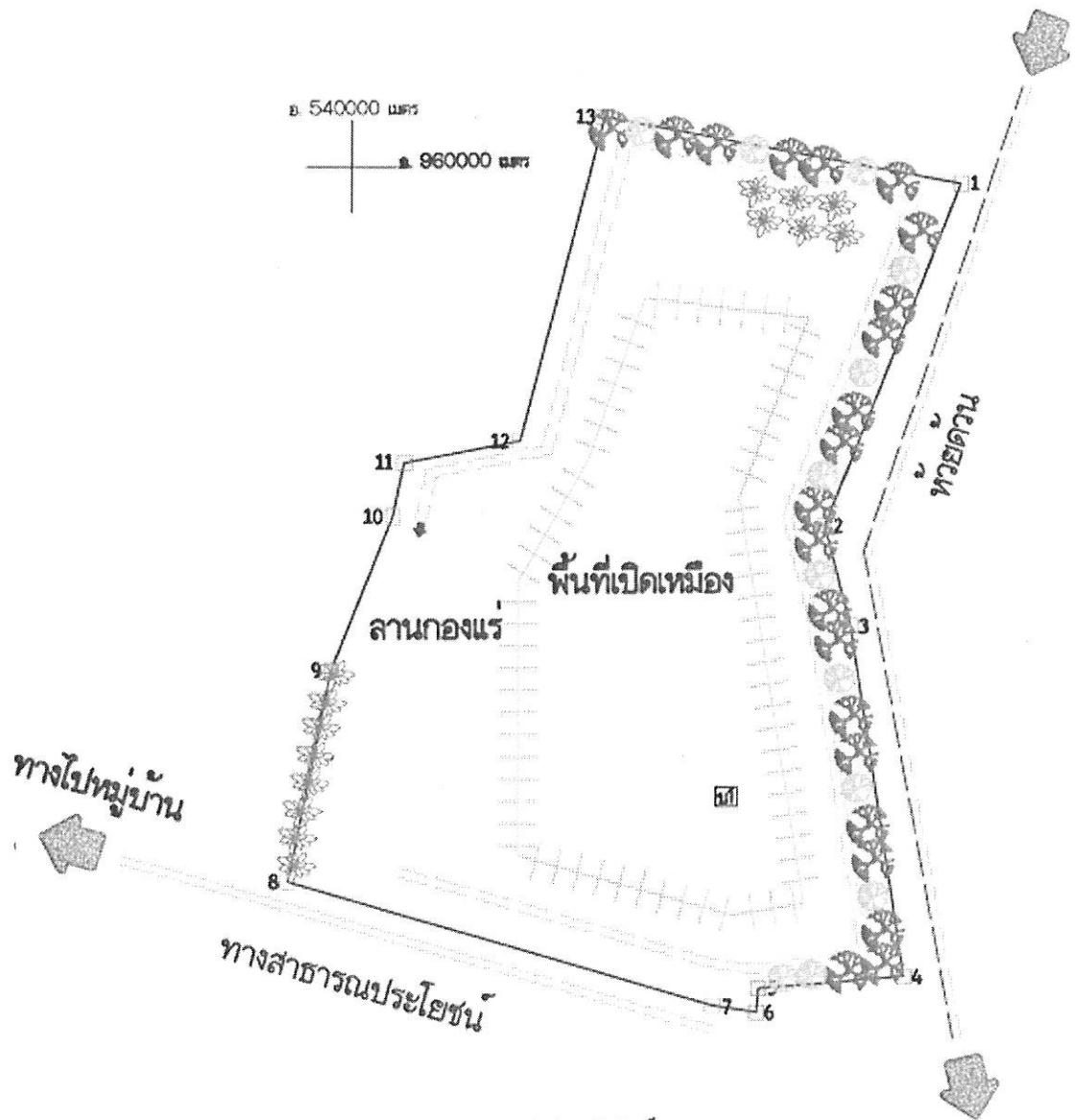

คำอธิบายสัญลักษณ์

- ขอบเขตป่าทากบโตร้อยที่ 95-3-38 ไร่
- ทางสาธารณะประโยชน์
- ถนนในโครงการ
- ๘ บ่อพักน้ำ
- ต้นไม้ปลูก พื้นที่ปลูกต้นไม้ตามแนวเขตป่าทากบโตร้อยที่ 95-3-38 ไร่ บริเวณรอบเขตป่าทากบโตร้อยที่ 95-3-38 ไร่

ภาพที่ 1.1 การขุดลอกปอดักตะกอน



ภาพที่ 1.2 การขุดลอกปอดักตะกอน



ภาพที่ 2.1 การปลูกต้นสนทะเล

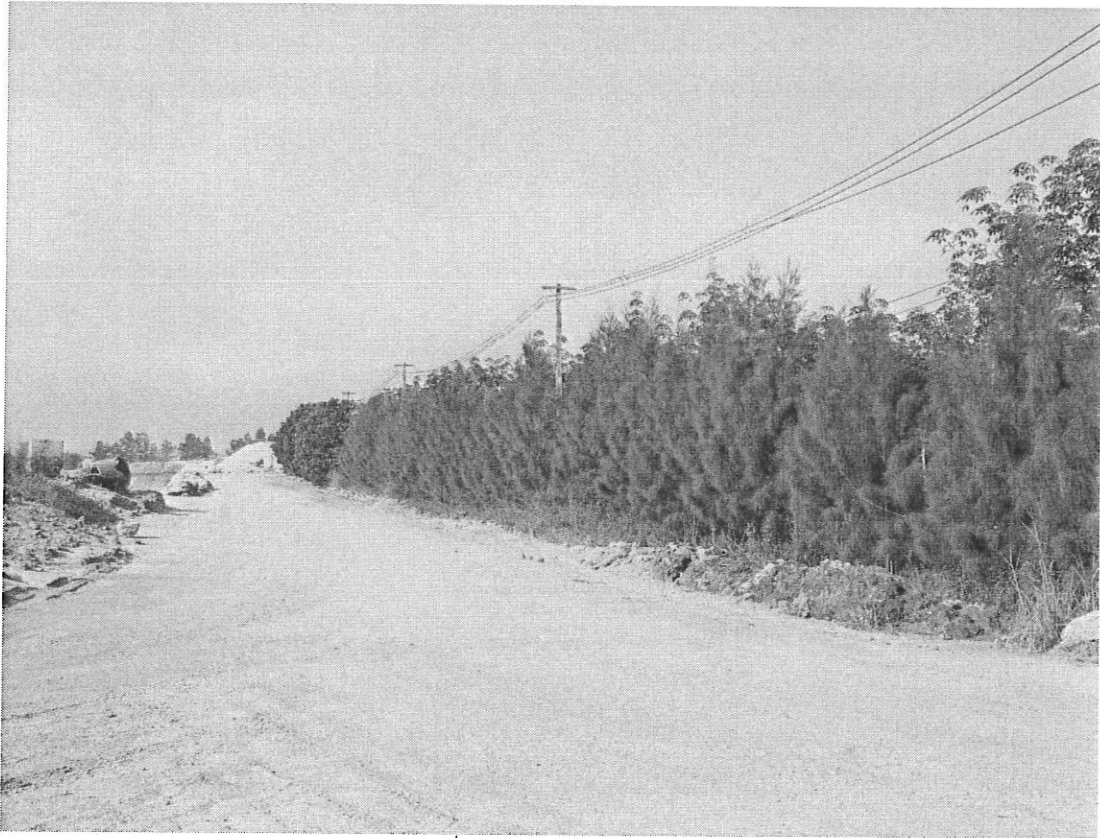

ภาพที่ 2.2 แนวต้นกระถินเทพา



ภาพที่ 2.3 แนวปลูกต้นไม้บริเวณที่ทิ้งมูลดินทราย

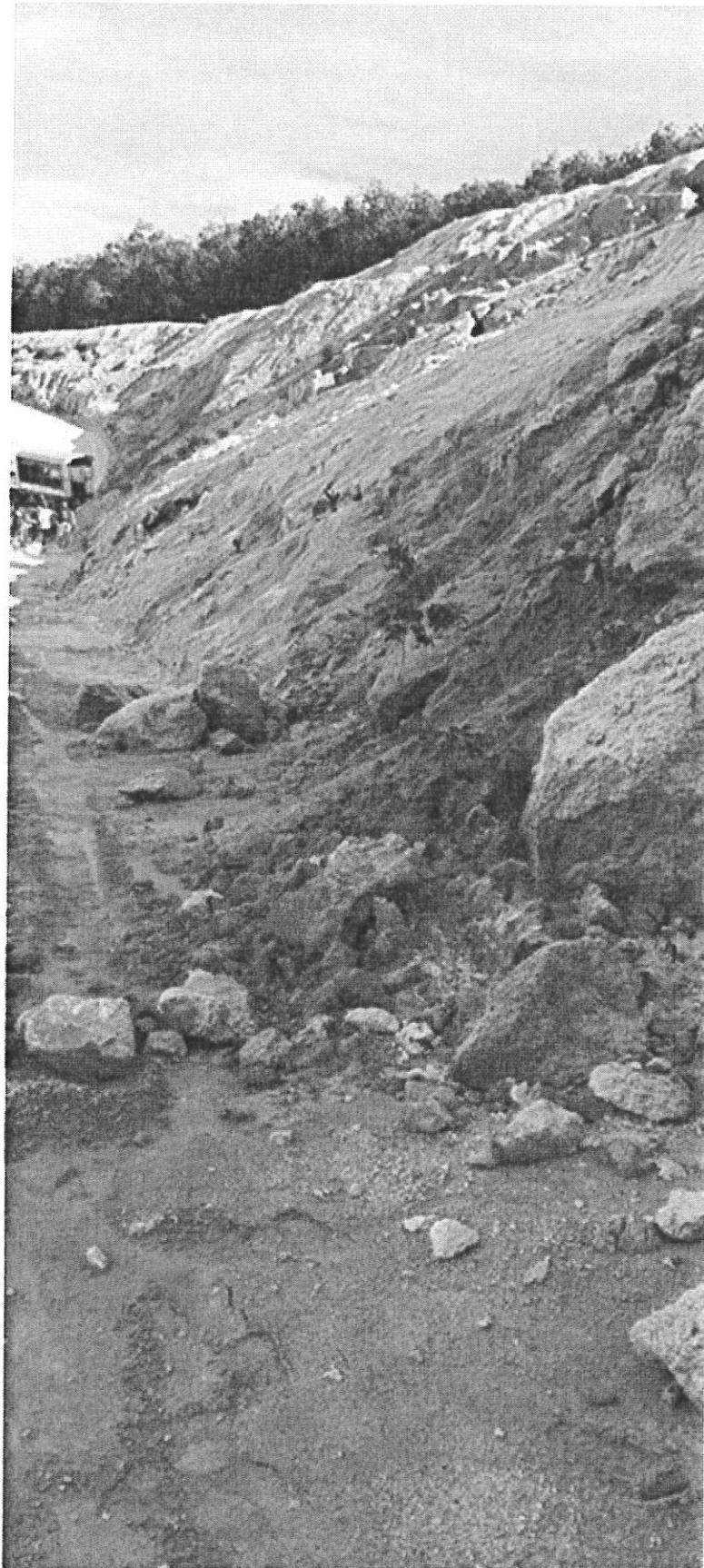

ภาพที่ 2.4 แนวปลูกต้นไม้บริเวณที่ทิ้งมูลดินทราย



ภาพที่ 4 วิถีชีวิตคนบริเวณประจันตบุรี



เอกสารแนบ 6
การตรวจสอบสภาพพนักงาน



โรงพยาบาลทักษิณ
THAKSIN HOSPITAL

โรงพยาบาลทักษิณ THAKSIN HOSPITAL
309/2 ถนนตลาดใหม่ อำเภอเมือง จังหวัดสุราษฎร์ธานี 84000
309/2 Taladmai Road Maung Suratthani 84000
Telephone 0-7727-8777 Telefax 0-7727-8751
www.thaksinhospital.com E-Mail : thaksin@thaksinhospital.com

ที่ ทษ. ศส. 005 / 2567

04 เมษายน 2567

เรื่อง ส่งผลการตรวจสุขภาพประจำปี 2567

เรียน ผู้จัดการ บริษัท แร่มงคล จำกัด และ บริษัท เชนเนอรัล ไมนิ่ง แอนด์ เทคคิง จำกัด

สิ่งที่ส่งมาด้วย	1. ใบสรุปผลการตรวจสุขภาพประจำปี 2567	จำนวน	1	ชุด
	2. สมุดตรวจสุขภาพ	จำนวน	25	เล่ม

ตามที่ บริษัท แร่มงคล จำกัด ได้ส่งพนักงานของท่าน เข้าตรวจสุขภาพประจำปี 2567 จำนวน 15 ท่าน พนักงานเข้ารับการตรวจ 8 ท่าน ไม่มาตรวจ 7 ท่าน และ บริษัท เชนเนอรัล ไมนิ่ง แอนด์ เทคคิง จำกัด ได้ส่งพนักงาน เข้าตรวจสุขภาพ จำนวน 33 ท่าน พนักงานเข้ารับการตรวจ 17 ท่าน ไม่มาตรวจ 16 ท่าน ขณะนี้โรงพยาบาลได้ดำเนินการตรวจเสร็จตามขั้นตอนเป็นที่เรียบร้อยแล้ว

พร้อมกันนี้โรงพยาบาลได้จัดส่งผลการตรวจมายังท่านตามสิ่งที่ส่งมาด้วย และขอขอบคุณที่ท่านได้ให้ความไว้วางใจในการใช้บริการกับโรงพยาบาลด้วยดีเสมอมา และหวังเป็นอย่างยิ่งว่าจะได้บริการท่านในโอกาสต่อไป

จึงเรียนมาเพื่อทราบ หากต้องการรายละเอียดเพิ่มเติม หรือมีข้อซักข้อประการใดกรุณาติดต่อได้ที่ คุณอังคณา เพชรอาวุธ และ คุณเกศรา คันทิยศิริ พยาบาลวิชาชีพ ประจำ แผนกตรวจสุขภาพ

ขอแสดงความนับถือ

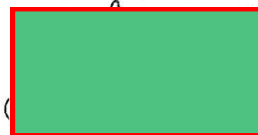

หัวหน้าแผนกตรวจสุขภาพ

แผนกตรวจสุขภาพ

เวลาทำการ : วันจันทร์-วันเสาร์ 07.00-15.00 น.

วันอาทิตย์ 07.00-11.00 น.

โทรสาร : 0-7727-8764

โทรศัพท์ : 0-7727-876

E-mail : cud@thaksinhospital.com



โรงพยาบาลทักษิณ
THAKSIN HOSPITAL

309/2 ถนนตลาดใหม่ ตำบลตลาด อำเภอเมือง จังหวัดสุราษฎร์ธานี 84000

โทรศัพท์ : 0-7727-8777 โทรสาร : 0-7727-8764

ตรวจสอบสุขภาพประจำปี 2567

บริษัท เยนเมอรัลมีนึ่ง P.1 อายุ < 35 ปี

ลำดับ	HN	ชื่อ-สกุล	รายการตรวจ									ความเห็นและคำแนะนำของแพทย์
			น้ำหนัก	ส่วนสูง	BMI	ชีพจร	ความดันโลหิต	Methamphetamine	CBC	U/A	CXR	
1			57.2	163	21.53	90	113/67	ไม่พบสารเสพติด	ปกติ	ปกติ	ปกติ	สุขภาพร่างกายทั่วไปแข็งแรงสมบูรณ์ดี
2			57.6	158	23.07	72	135/80	ไม่พบสารเสพติด	ปกติ	ปกติ	ปกติ	สุขภาพร่างกายทั่วไปแข็งแรงสมบูรณ์ดี
3			64.7	171	22.13	72	130/86	ไม่พบสารเสพติด	ผิดปกติ	ปกติ	ปกติ	สงสัยเลือดข้นหรือภาวะเซลล์เม็ดเลือดแดงมากผิดปกติ แนะนำปรึกษาอายุรแพทย์โรคเลือดเพื่อหาสาเหตุเพิ่มเติม
4			49	163	18.44	79	120/78	ไม่พบสารเสพติด	ปกติ	ปกติ	ปกติ	สุขภาพร่างกายทั่วไปแข็งแรงสมบูรณ์ดี
5			137.9	167	49.45	87	120/76	ไม่พบสารเสพติด	ผิดปกติ	ผิดปกติ	ปกติ	มีภาวะโรคอ้วน ควรลดน้ำหนัก ควบคุมอาหารและออกกำลังกาย/รับประทานยาลดไขมันสูงกว่าปกติ หากมีไข้ หรือมีอาการเจ็บป่วยอื่น ควรรับปรึกษาแพทย์พบโปรตีนในปัสสาวะ ควรตรวจซ้ำอีก 2 สัปดาห์
6			119	180	36.73	70	125/84	ไม่พบสารเสพติด	ปกติ	ปกติ	ปกติ	มีภาวะโรคอ้วน ควรลดน้ำหนัก ควบคุมอาหารและออกกำลังกาย
7			73.1	176	23.60	86	134/80	ไม่พบสารเสพติด	ปกติ	ปกติ	ปกติ	สุขภาพร่างกายทั่วไปแข็งแรงสมบูรณ์ดี
8			40.1	155	16.69	100	111/63	ไม่พบสารเสพติด	ปกติ	ปกติ	ปกติ	ควรตรวจสุขภาพหรือสุขภาพร่างกายทั่วไปแข็งแรงสมบูรณ์ดี



โรงพยาบาลทักษิณ
THAKSIN HOSPITAL

309/2 ถนนตลาดใหม่ ตำบลตลาด อำเภอเมือง จังหวัดสุราษฎร์ธานี 84000

โทรศัพท์ : 0-7727-8777 โทรสาร : 0-7727-8764

ตรวจสอบภาพประจำปี 2567

บริษัท เหมนคร จำกัด P.2 อายุ 35 ปีขึ้นไป

ลำดับ	HN	ชื่อ-สกุล	รายการตรวจ														ความเห็นและคำแนะนำของแพทย์		
			น้ำหนัก	ส่วนสูง	BMI	ชีพจร	ความดันโลหิต	FBS	BUN	Creatinine	Cholesterol	Triglyceride	AST(SGOT)	ALT (SGPT)	Methamphetamine	CBC		U/A	CXR
1	<div></div>		102.2	168	36.21	93	127/75	155	11	1.04	159	99	19	25	ไม่พบสารเสพติด	ปกติ	ปกติ	ปกติ	น้ำตาลในเลือดสูง ควรหลีกเลี่ยงอาหารจำพวกแป้ง น้ำตาล/ไขมัน ในเลือดสูง ควรหลีกเลี่ยงเนื้อสัตว์ติดมัน กะทิ
2			91	178	28.72	65	115/79	231	18	0.83	135	132	13	20	ไม่พบสารเสพติด	ปกติ	ผิดปกติ	ปกติ	น้ำตาลในเลือดสูง และพบน้ำตาลในปัสสาวะ ควรหลีกเลี่ยงอาหารจำพวกแป้ง น้ำตาล/ไขมัน ในเลือดสูง ควรหลีกเลี่ยงเนื้อสัตว์ติดมัน กะทิ
3			82	170	28.37	96	149/110	111	8	1.01	205	67	23	45	ไม่พบสารเสพติด	ปกติ	ปกติ	ปกติ	น้ำตาลในเลือดสูง ควรหลีกเลี่ยงอาหารจำพวกแป้ง น้ำตาล/ไขมัน ในเลือดสูง ควรหลีกเลี่ยงเนื้อสัตว์ติดมัน กะทิ
4			74.6	172	25.22	78	164/86	106	12	1.11	193	244	38	41	ไม่พบสารเสพติด	ปกติ	ผิดปกติ	ปกติ	น้ำตาลในเลือดสูง ควรหลีกเลี่ยงอาหารจำพวกแป้ง น้ำตาล/ไขมัน ในเลือดสูง ควรหลีกเลี่ยงเนื้อสัตว์ติดมัน กะทิ/พบ โปรตีนในปัสสาวะ ควรตรวจซ้ำอีก 2 อาทิตย์
5			59.5	165	21.85	68	109/64	115	10	0.72	162	56	26	15	ไม่พบสารเสพติด	ปกติ	ปกติ	ผิดปกติ	น้ำตาลในเลือดสูง ควรหลีกเลี่ยงอาหารจำพวกแป้ง น้ำตาล/ไขมัน ในเลือดสูง ควรหลีกเลี่ยงเนื้อสัตว์ติดมัน กะทิ/ผลเอ็กซเรย์ปอดผิดปกติ ควรปรึกษาแพทย์อายุรกรรมโรคปอด



โรงพยาบาลทักษิณ
THAKSIN HOSPITAL

309/2 ถนนตลาดใหม่ ตำบลตลาด อำเภอเมือง จังหวัดสุราษฎร์ธานี 84000

โทรศัพท์ : 0-7727-8777 โทรสาร : 0-7727-8764

ตรวจสอบภาพประจำปี 2567

บริษัท เอนเนอร์ยี่เมนิ่ง P-2 อายุ 35 ปีขึ้นไป

ลำดับ	HN	ชื่อ-สกุล	รายการตรวจ														ความเห็นและคำแนะนำของแพทย์		
			น้ำหนัก	ส่วนสูง	BMI	ชีพจร	ความดันโลหิต	FBS	BUN	Creatinine	Cholesterol	Triglyceride	AST(SGOT)	ALT (SGPT)	Methamphetamine	CBC		U/A	CXR
6	15091-59	<div></div>	75.6	159	29.90	65	139/68	95	8	0.69	218	87	17	12	ไม่พบสารเสพติด	ผิดปกติ	ปกติ	ปกติ	ไขมันในเลือดสูง ควรหลีกเลี่ยงเนื้อสัตว์ไขมัน กะทิ/พบภาวะโลหิตจาง ควรรับประทานอาหารที่รับประทานผักสูง เช่น ผักใบเขียว
7	40088-54		61	159	24.13	72	150/81	92	15	0.93	132	76	33	22	ไม่พบสารเสพติด	ผิดปกติ	ปกติ	ผิดปกติ	พบภาวะโลหิตจาง ควรรับประทานอาหารที่มีธาตุเหล็กสูง เช่น ผักใบเขียว/ผลเอ็กซเรย์ปอดผิดปกติ ควรปรึกษาแพทย์อายุรกรรมโรคปอด
8	18114-66		79.2	160	30.94	87	134/94	96	15	0.86	229	245	28	37	ไม่พบสารเสพติด	ปกติ	ปกติ	ปกติ	ไขมันในเลือดสูง ควรหลีกเลี่ยงเนื้อสัตว์ไขมัน กะทิ
9	44430-54		59	150	26.22	96	131/89	129	19	0.73	205	75	26	23	ไม่พบสารเสพติด	ผิดปกติ	ปกติ	ปกติ	น้ำตาลในเลือดสูง ควรหลีกเลี่ยงอาหารจำพวกแป้ง น้ำตาล/ไขมันในเลือดสูง ควรหลีกเลี่ยงเนื้อสัตว์ไขมัน กะทิ/พบภาวะโลหิตจาง ควรรับประทานอาหารที่มีธาตุเหล็กสูง เช่น ผักใบเขียว

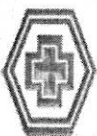

โรงพยาบาลทักษิณ
THAKSIN HOSPITAL

309/2 ถนนตลาดใหม่ ตำบลตลาด อำเภอเมือง จังหวัดสุราษฎร์ธานี 84000

โทรศัพท์ : 0-7727-8777 โทรสาร : 0-7727-8764

ตรวจสุขภาพประจำปี 2567

บริษัท แร่มงคล P.2 อายุ 35 ปีขึ้นไป

ลำดับ	HN	ชื่อ-สกุล	รายการตรวจ														ความผิดปกติและคำแนะนำของแพทย์		
			น้ำหนัก	ส่วนสูง	BMI	ชีพจร	ความดันโลหิต	FBS	BUN	Creatinine	Cholesterol	Triglyceride	AST(SGOT)	ALT (SGPT)	Methamphetamine	CBC		U/A	CXR
1	<div></div>		82.9	170	28.69	103	153/106	111	13	1.17	220	139	36	36	ไม่พบสารเสพติด	ปกติ	ผิดปกติ	ปกติ	น้ำตาลในเลือดสูง ควรหลีกเลี่ยงอาหารจำพวกแป้ง น้ำตาล/ไขมันในเลือดสูง ควรหลีกเลี่ยงเนื้อสัตว์ติดมัน กะทิ/พบโปรตีนในปัสสาวะ ควรตรวจซ้ำอีก 2 อาทิตย์
2			55.1	150	24.49	65	166/74	93	12	0.66	183	81	28	6	ไม่พบสารเสพติด	ปกติ	ปกติ	ปกติ	ไขมันในเลือดสูง ควรหลีกเลี่ยงเนื้อสัตว์ติดมัน กะทิ
3			90.8	176	29.31	81	188/91	109	6	0.83	181	47	30	23	ไม่พบสารเสพติด	ปกติ	ปกติ	ปกติ	น้ำตาลในเลือดสูง ควรหลีกเลี่ยงอาหารจำพวกแป้ง น้ำตาล/ไขมันในเลือดสูง ควรหลีกเลี่ยงเนื้อสัตว์ติดมัน กะทิ
4			81	163	30.49	62	138/84	99	11	1.05	222	256	22	25	ไม่พบสารเสพติด	ปกติ	ปกติ	ปกติ	ไขมันในเลือดสูง ควรหลีกเลี่ยงเนื้อสัตว์ติดมัน กะทิ
5			50	154	21.08	69	138/60	97	12	0.82	247	77	23	14	ไม่พบสารเสพติด	ปกติ	ปกติ	ปกติ	ไขมันในเลือดสูง ควรหลีกเลี่ยงเนื้อสัตว์ติดมัน กะทิ
6			62.9	150	27.96		105/66	92	12	0.85	211	129	15	15	ไม่พบสารเสพติด	ปกติ	ปกติ	ปกติ	ไขมันในเลือดสูง ควรหลีกเลี่ยงเนื้อสัตว์ติดมัน กะทิ



โรงพยาบาลทักษิณ
THAKSIN HOSPITAL

309/2 ถนนตลาดใหม่ ตำบลตลาด อำเภอเมือง จังหวัดสุราษฎร์ธานี 84000

โทรศัพท์ : 0-7727-8777 โทรสาร : 0-7727-8764

ตรวจสอบภาพประจำปี 2567

บริษัท แร่มงคล P.2 อายุ 35 ปีขึ้นไป

ลำดับ	HN	ชื่อ-สกุล	รายการตรวจ															ความเห็นและคำแนะนำของแพทย์	
			น้ำหนัก	ส่วนสูง	BMI	ชีพจร	ความดันโลหิต	FBS	BUN	Creatinine	Cholesterol	Triglyceride	AST(SGOT)	ALT (SGPT)	Methamphetamine	CBC	U/A		CXR
7	35238-56	นางสาว นก	44	152	19.04	85	134/86	97	10	0.93	218	164	17	15	ไม่พบสารเสพติด	ปกติ	ปกติ	ปกติ	ไขมันในเลือดสูง ควรหลีกเลี่ยงเนื้อสัตว์ติดมัน กระเทียม
8	32317-47	นางสาว นก	60	155	24.97	66	137/82	149	19	0.81	174	144	36	46	ไม่พบสารเสพติด	ปกติ	ปกติ	ปกติ	น้ำตาลในเลือดสูง ควรหลีกเลี่ยงอาหารจำพวก แป้ง น้ำตาล/ไขมันในเลือดสูง ควรหลีกเลี่ยง เนื้อสัตว์ติดมัน กระเทียม/การทำงานหนักของตับผิดปกติ อาจเกิดจากมีไขมันเกาะตับ